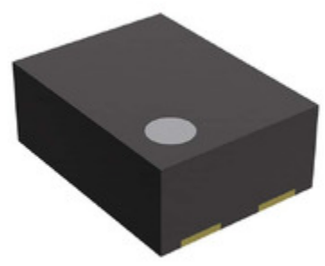

Imaginea poate fi reprezentată. Vedeți specificațiile pentru detalii despre produs.

RP100K251D-TR

Număr parc	RP100K251D-TR	**Statutul RoHs**	RoHS Compliant
Producator / Marca	JRC (Nisshinbo Micro Devices)	**Starea stocului**	277461 pcs stock
Descriere produs	IC REG LIN 2.5V 200MA DFN1612-4	**Barca din**	Hong Kong
Foi de date		**Calea de transport**	DHL/Fedex/TNT/UPS/EMS

277461 pcs stock

Preț de referință (în dolari SUA)

5000 pcs
$0.15

Obțineți o ofertă

Vă rugăm să faceți clic pe „Obțineți o ofertă” și completați toate câmpurile necesare.Vom răspunde la solicitarea dvs. în termen de 24 de ore prin e -mail.
Dacă întâmpinați probleme, vă rugăm să lăsați un mesaj sau să ne trimiteți un e -mail la info@global-ic.hkȘi ne vom reveni cât mai curând posibil.

OBțINEțI O OFERTă

Specificații de RP100K251D-TR

Dropout de tensiune (Max)	0.25V @ 150mA	Tensiune - ieșire (min / fix)	2.5V
Tensiune - ieșire (Max)	-	Tensiune - Intrare (Max)	5.25V
Pachetul dispozitivului furnizor	DFN(PL)1612-4	Serie	RP100x
Caracteristici de protecție	Over Current	Pachet / Caz	4-UDFN Exposed Pad
Pachet	Tape & Reel (TR)	PSRR	-
Tipul de ieșire	Fixed	Configurarea ieșirii	Positive
Temperatura de Operare	-40°C ~ 85°C	Numărul autorităților de reglementare	1
Tipul de montare	Surface Mount	Curent - Quiescent (Iq)	25 µA
Curent - ieșire	200mA	Caracteristici de control	Enable
Numărul produsului de bază	RP100		

Vești înrudite

Comutatoare Ethernet industriale gestionate sau neadministrate

2023/08/21

Sony își propune o cameră foto la drone și roboți pentru utilizatorii industriali

2023/09/6

Spectacolul bateriei: Bel se micșorează 4kw Accesorii pentru vehicule DC-DC Converter în a doua generație

2023/09/7

Lumea încorporată: Wi-Fi 6, Bluetooth și IEEE 802.15.4 LR-WPAN într-un singur modul

2023/03/16

PCB -uri întinse pe monitor cardiac inteligent și multe altele

2023/08/16

Conținut sponsorizat: Trecerea la succes: Convergarea OT și IT cu FutureFuture Future Industrial Network Infra

2023/09/18

Lumea încorporată: PC -uri industriale Fanless Alder Lake

2023/03/15

Sisteme modulare - Diavolul este în detaliu încorporat

2023/04/5

Accellera stabilește data discuțiilor de simulare cu mai multe domenii

2023/08/22

Catapulta cu semiconductor compus se extinde în Bristol, Glasgow și Durham

2023/07/20

Ganul accidentat, protejat deschide posibilități comerciale pentru centrele de date, vehicule și PV

2023/09/7

Easby Eyes O felie din piața IoT cu SBC -uri geniatech

2023/07/18

Copyright © 2023 Distribuitor de încredere al componentelor electronice - Global-IC

E-mail: info@global-ic.hk

Adresa: 19F Lockhart Center, Lockhart Road, Wan Chai, Hong Kong