



IS61NLF51236-7.5TQLI

| | | | |
|--------------------|--|--------------------|-----------------------|
| Număr parc | IS61NLF51236-7.5TQLI | Statutul RoHS | |
| Producator / Marca | Integrated Silicon Solution, Inc. (ISSI) | Starea stocului | 5928 pcs stock |
| Descriere produs | IC SRAM 18MBIT PARALLEL 100TQFP | Barca din | Hong Kong |
| Foi de date | IS61N(LF,VF)25672, 51236, 102418.pdf SRAM Part Number Guide.pdf | Calea de transport | DHL/Fedex/TNT/UPS/EMS |

Obțineți o ofertă

Vă rugăm să faceți clic pe „Obțineți o ofertă” și completați toate câmpurile necesare. Vom răspunde la solicitarea dvs. în termen de 24 de ore prin e-mail. Dacă întâmpinați probleme, vă rugăm să lăsați un mesaj sau să ne trimiteți un e-mail la info@global-ic.hk și ne vom reveni cât mai curând posibil.

OBȚINEȚI O OFERTĂ

Specificații de IS61NLF51236-7.5TQLI

| | | | |
|--------------------------------------|-------------------------|----------------------------------|-------------------|
| Scrieți timpul ciclului - Word, Page | - | Tensiune - Aprovizionare | 3.135V ~ 3.465V |
| Tehnologie | SRAM - Synchronous, SDR | Pachetul dispozitivului furnizor | 100-LQFP (14x20) |
| Serie | - | Pachet / Caz | 100-LQFP |
| Pachet | Tray | Temperatura de Operare | -40°C ~ 85°C (TA) |
| Tipul de montare | Surface Mount | Tip de memorie | Volatile |
| Dimensiunea memoriei | 18Mbit | Organizarea memoriei | 512K x 36 |
| Interfața de memorie | Parallel | Formatul memoriei | SRAM |
| Frecvența ceasului | 117 MHz | Numărul produsului de bază | IS61NLF51236 |
| Timpul de acces | 7.5 ns | | |

Vești înrudite

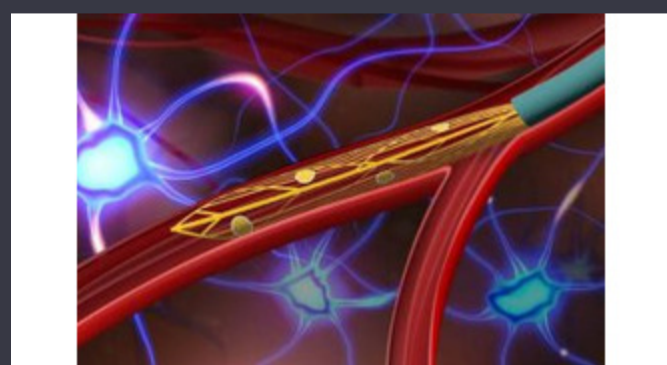

Sonda creierului minim invazivă simte un singur neuron
2023/07/21

Google Scrolls and Folds Flutter la versiunea 3.13
2023/08/30

IC taie pulsarea actuală pentru a prelungi viața celulelor de monedă IoT
2023/07/11

Supercapacitor Bănci pentru stocarea energiei
2023/08/16

Catapulta cu semiconductor compus se extinde în Bristol, Glasgow și Durham
2023/07/20

Modulul direcționat cu fir pentru vehicule personalizate și cu volum redus
2023/09/13

Spectacolul bateriei: Bel se micșorează 4kw Accesorii pentru vehicule DC-ROHM integrează șoferul cu gan hemt pentru a îndepărta nezarurile de DC Converter în a doua generație
2023/09/7

Sursa de alimentare de 12V sau 48V livrează vârfuri de 800W
2023/09/13

ARM Computer-on-modul are un procesor neural de 1GHz
2023/09/15

EUMW: Rohde și Schwarz îmbunătățește testerul radar auto auto
2023/09/15

Punct de vedere: Dimprea firelor pentru a vărsa kilogramele în automobile
2023/08/29

Accesorii pentru vehicule DC-ROHM integrează șoferul cu gan hemt pentru a îndepărta nezarurile de tensiune a porții
2023/08/31