



SI5345A-D08320-GMR

| | | | |
|--------------------|--|--------------------|-----------------------|
| Număr parc | SI5345A-D08320-GMR | Statutul RoHs | |
| Producator / Marca | Skyworks Solutions, Inc. | Starea stocului | 1723 pcs stock |
| Descriere produs | IC CLOCK MULTIPLIER ATTENUATOR | Barca din | Hong Kong |
| Foi de date | SI5345,44,42 Datasheet.pdf | Calea de transport | DHL/Fedex/TNT/UPS/EMS |

1723 pcs stock

Preț de referință (în dolari SUA)

1000 pcs

\$15.715

Imaginea poate fi reprezentată. Vedeți specificațiile pentru detalii despre produs.

Obțineți o ofertă

Vă rugăm să faceți clic pe „Obțineți o ofertă” și completați toate câmpurile necesare. Vom răspunde la solicitarea dvs. în termen de 24 de ore prin e-mail. Dacă întâmpinați probleme, vă rugăm să lăsați un mesaj sau să ne trimiteți un e-mail la info@global-ic.hk și ne vom reveni cât mai curând posibil.

OBȚINEȚI O OFERTĂ

Specificații de SI5345A-D08320-GMR

| Serie | * | Pachet | Tape & Reel (TR) |
|----------------------------|--------|--------|------------------|
| Numărul produsului de bază | SI5345 | | |

Vești înrudite

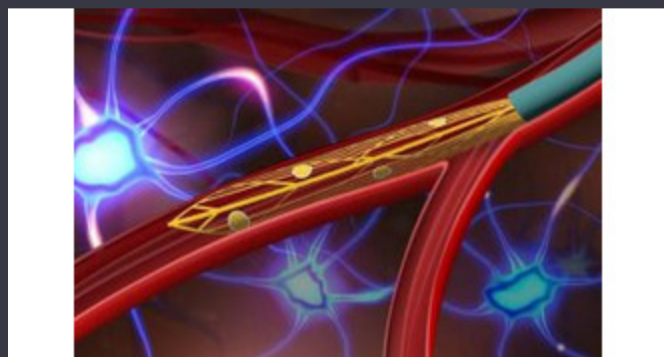

Sonda creierului minim invazivă simte un singur neuron

2023/07/21

Easby Eyes O felie din piața IoT cu SBC -uri geniatech

2023/07/18

Embedded World: AI Vision Processing pentru 12 camere

2023/03/15

Comutatoare Ethernet industriale gestionate sau neadministrare

2023/08/21

Conținut sponsorizat: viitorul securității auto prin proiectare

2023/04/19

Sisteme modulare - Diavolul este în detaliu încorporat

2023/04/5

Un raport de progres reram

2023/04/26

Borgwarner primește puterea sic de la St, precum și Onsemi

2023/08/31

Accellera stabilește data discuțiilor de simulare cu mai multe domenii

2023/08/22

Toshiba adaugă MOSFET cu patru pini pentru a reduce pierderile

2023/08/31

Comutatorul de încărcare 5V include blocarea inversă și limitarea curentului

2023/08/17

Conținut sponsorizat: Calterah, lider Chinese MMWAVE Furnizor IC, aduce un portofoliu SOC radar complet pentru

2023/09/11