

MAX17634CATP+T

| | | | |
|--------------------|---|--------------------|-----------------------|
| Număr parc | MAX17634CATP+T | Statutul RoHs | N/A |
| Producator / Marca | Analog Devices / Maxim Integrated | Starea stocului | 31602 pcs stock |
| Descriere produs | 36V 4.25A HIGH-EFF SYNCHRO STEP- | Barca din | Hong Kong |
| Foi de date | | Calea de transport | DHL/Fedex/TNT/UPS/EMS |

31602 pcs stock

Preț de referință (în dolari SUA)

| 1 pcs | 10 pcs | 25 pcs | 100 pcs | 250 pcs | 500 pcs | 1000 pcs |
|---------|---------|---------|---------|---------|---------|----------|
| \$1.834 | \$1.645 | \$1.556 | \$1.348 | \$1.279 | \$1.148 | \$1.037 |

Obțineți o ofertă

Vă rugăm să faceți clic pe „Obțineți o ofertă” și completați toate câmpurile necesare. Vom răspunde la solicitarea dvs. în termen de 24 de ore prin e-mail. Dacă întâmpinați probleme, vă rugăm să lăsați un mesaj sau să ne trimiteți un e-mail la info@global-ic.hk și ne vom reveni cât mai curând posibil.

OBȚINEȚI O OFERTĂ

Specificații de MAX17634CATP+T

| | | | |
|----------------------------------|----------------------|--------------------------|------------------|
| Tensiune - ieșire (min / fix) | 0.9V | Tensiune - ieșire (Max) | 32.4V |
| Tensiune - Intrare (Min) | 4.5V | Tensiune - Intrare (Max) | 36V |
| Topologie | Buck | Redresor sincron | Yes |
| Pachetul dispozitivului furnizor | 20-TQFN (4x4) | Serie | - |
| Pachet / Caz | 20-WFQFN Exposed Pad | Pachet | Tape & Reel (TR) |
| Tipul de ieșire | Adjustable | Configurarea ieșirii | Positive |
| Temperatura de Operare | -40°C ~ 125°C (TA) | Numărul de ieșiri | 1 |
| Tipul de montare | Surface Mount | Funcție | Step-Down |
| Frecvență - Comutare | 400kHz ~ 2.2MHz | Curent - ieșire | 4.25A |
| Numărul produsului de bază | MAX17634 | | |

Vești înrudite

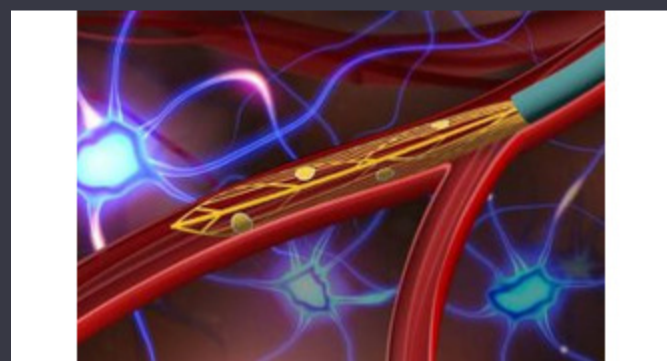

Sonda creierului minim invazivă simte un singur neuron

2023/07/21

Conținut sponsorizat: viitorul securității auto prin proiectare

2023/04/19

Supercapacitor Bănci pentru stocarea energiei

2023/08/16

Placa Triple Display Atom X7000 primește 4x 2,5 git/s Ethernet și 2x RS-485

2023/08/21

Senzorul actual al automobilului este de 1% pe viață și include MCU

2023/09/12

Punct de vedere: Dumprea firelor pentru a vărsa kilogramele în automobile

2023/08/29

Embedded World: Video Interviu - Longsys on R&D, Design și Vânzări de Terran Orbital extinde producția, sprijinind șapte autobuze prin satelit stocare

2023/03/27

Lumea încorporată: Wi-Fi 6, Bluetooth și IEEE 802.15.4 LR-WPAN într-un singur modul

2023/03/16

Sisteme modulare - Diavolul este în detaliu încorporat

2023/04/5

Catapulta cu semiconductor compus se extinde în Bristol, Glasgow și Durham

2023/07/20

Un raport de progres reram

2023/04/26