



S-1335K36-M5T1U3

| | | | |
|--------------------|--|--------------------|-----------------------|
| Număr parc | S-1335K36-M5T1U3 | Statutul RoHs | RoHS Compliant |
| Producator / Marca | ABLIC | Starea stocului | 113888 pcs stock |
| Descriere produs | IC REG LINEAR 3.6V 150MA SOT23-5 | Barca din | Hong Kong |
| Foi de date | Cylindrical Battery Holders.pdf S-1335 Series.pdf | Calea de transport | DHL/Fedex/TNT/UPS/EMS |

113888 pcs stock

Preț de referință (în dolari SUA)

3000 pcs

\$0.295

Imaginea poate fi reprezentată. Vedeți specificațiile pentru detalii despre produs.

Obțineți o ofertă

Vă rugăm să faceți clic pe „Obțineți o ofertă” și completați toate câmpurile necesare. Vom răspunde la solicitarea dvs. în termen de 24 de ore prin e-mail. Dacă întâmpinați probleme, vă rugăm să lăsați un mesaj sau să ne trimiteți un e-mail la info@global-ic.hk și ne vom reveni cât mai curând posibil.

OBȚINEȚI O OFERTĂ

Specificații de S-1335K36-M5T1U3

| | | | |
|----------------------------------|-------------------------|---------------------------------------|----------------------------|
| Dropout de tensiune (Max) | 0.103V @ 100mA | Tensiune - ieșire (min / fix) | 3.6V |
| Tensiune - ieșire (Max) | - | Tensiune - Intrare (Max) | 5.5V |
| Pachetul dispozitivului furnizor | SOT-23-5 | Serie | S-1335 |
| Caracteristici de protecție | Overcurrent, Soft-Start | Pachet / Caz | SC-74A, SOT-753 |
| Pachet | Tape & Reel (TR) | PSRR | 80dB ~ 65dB (1kHz ~ 10kHz) |
| Tipul de ieșire | Fixed | Configurarea ieșirii | Positive |
| Temperatura de Operare | -40°C ~ 85°C (TA) | Numărul autorităților de reglementare | 1 |
| Tipul de montare | Surface Mount | Curent - aprovizionare (Max) | 54 μA |
| Curent - Quiescent (Iq) | 1 μA | Curent - ieșire | 150mA |
| Caracteristici de control | Enable | Numărul produsului de bază | S-1335 |

Vești înrudite

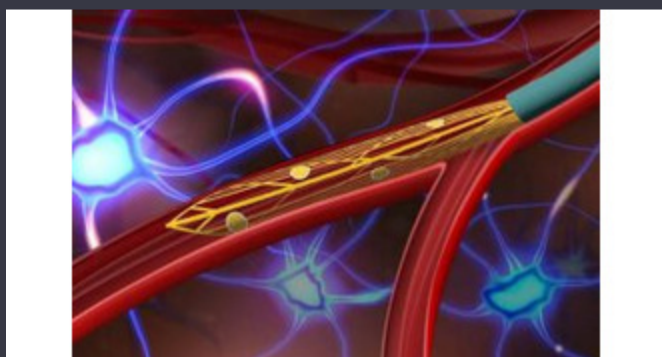

Sonda creierului minim invazivă simte un singur neuron

2023/07/21

Un raport de progres reram

2023/04/26

Conținut sponsorizat: semiconductori de ultimă oră

2023/09/15

Infineon încearcă PCB-uri reciclabile pentru plăci demo și de evaluare

2023/07/28

Viewpoint: detectarea focurilor de foc ultra-timpuriu cu senzori IoT folosind LoRaWAN

2023/07/14

2.000 hamuri de cablu s-au întors într-o săptămână

2023/08/3

Embedded World 2023: Obțineți Ghidul săptămânal Electronics Full

2023/03/17

Embedded World: AI Vision Processing pentru 12 camere

2023/03/15

Terran Orbital extinde producția, sprijinind șapte autobuze prin satelit

2023/09/13

Spectacolul bateriei: Bel se micșorează 4kw Accesorii pentru vehicule DC-DC Converter în a doua generație

2023/09/7

Modulul direcționat cu fir pentru vehicule personalizate și cu volum redus

2023/09/13

TDK adaugă opțiunea de scufundare a puterii la PSU-uri DC multi-kW

2023/09/15